

## Beratungswege an der FNR

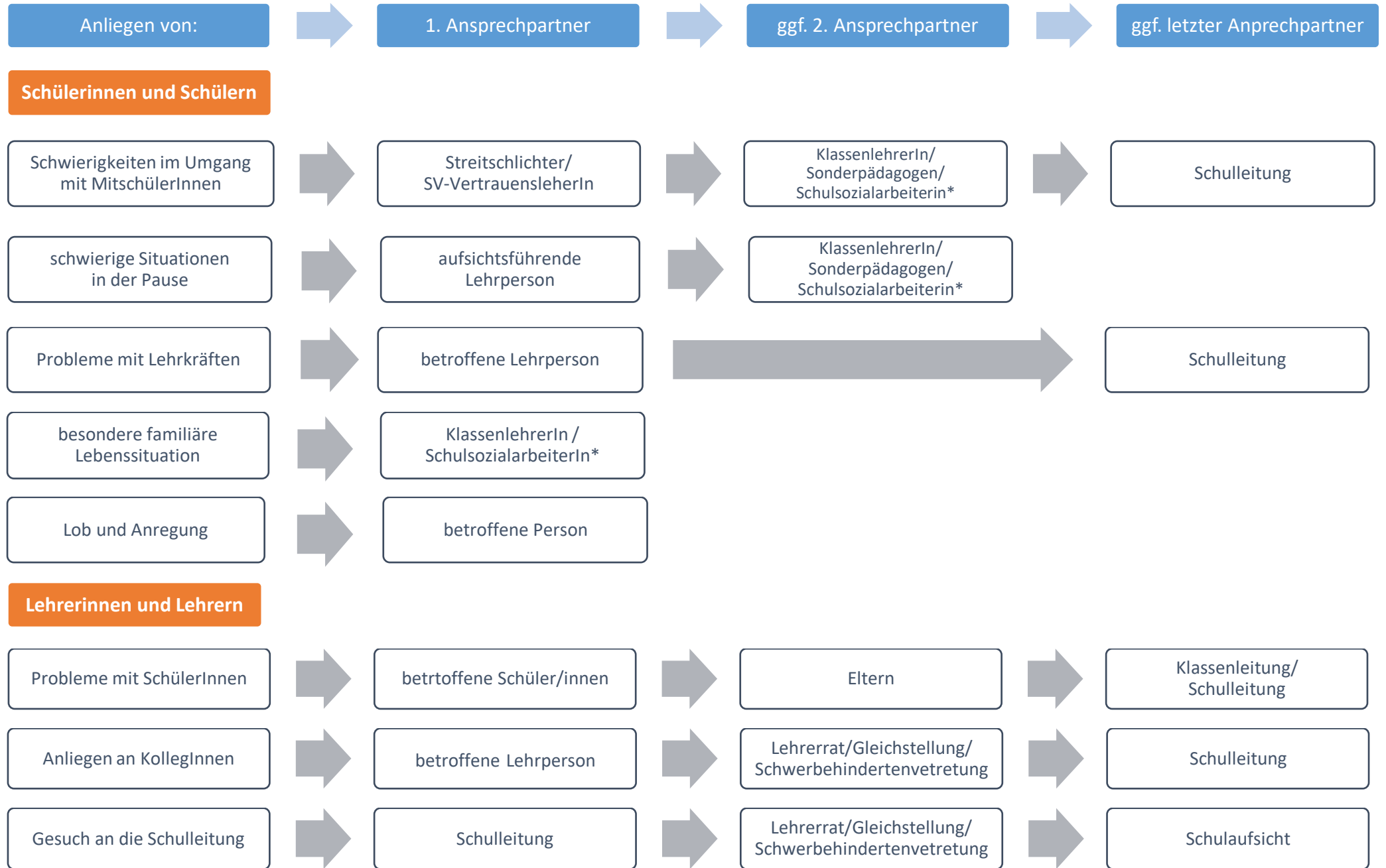

## Beratungswege an der FNR

**Eltern und Erziehungsberechtigte**

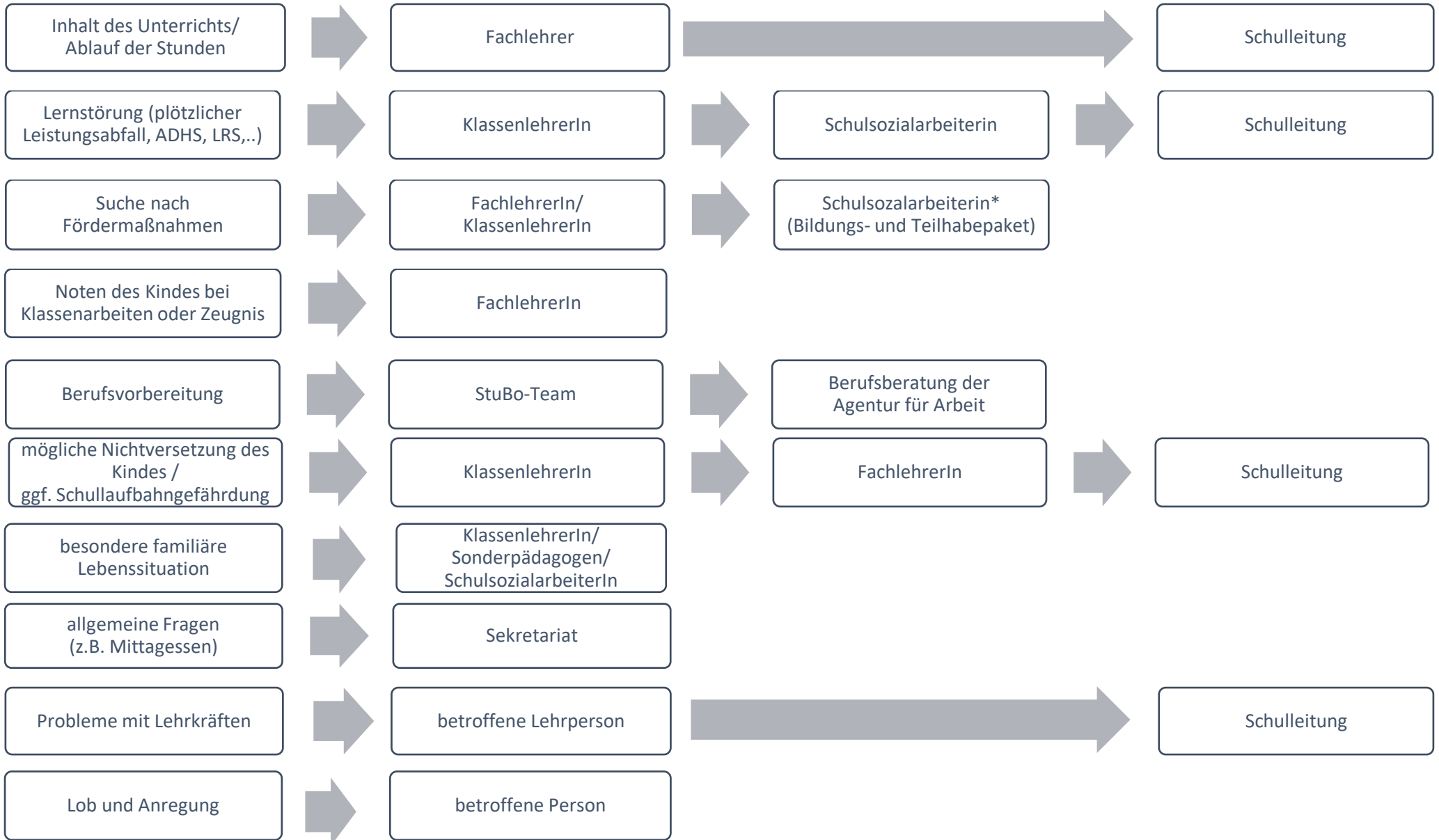

### Ansprechpersonen:

\*Schulsozialarbeiterin: Frau Morning

Schulleitung: Herr Wehlack

Mail-Adresse der Lehrkräfte: Vorname.Nachname@fnr-kamen.de